OVERDREV NEWS

<<< HER KOMMER VI HINANDEN VED >>>

Oplag: 38 stk
18.marts 1991

Storskrald / haveaffald mv

Renholdningsselskabet R98 har meddelt, at afhentnings-
tidspunktet for storskrald og haveaffald er ændret
til:

DEN ANDEN MANDAG I HVER MÅNED

Haveaffald afhentes kun i perioden 15 marts til
15 december.

Bestyrelsen

Huskgeneralforsamlingen 21.3.91 kl 19.30

<<OVERDREV NABO INFO>> <<OVERDREV NABO INFO>> <<OVERDREV NABO INFO>>

ANNONCE:

Fundet: højre eller venstre ørering på
stien nr 55 - 65.

henv. nr 29

ANNONCE:

Lyskæde udlejes på sædvanlige vilkår.
Pris : 100 kr pr udlejning.
Henv: Bestyrelsen.

ANNONCE:

Udendørstelt til have incl lyskæde udlejes.
Pris : 350 kr pr udlejning.
Henv: Bestyrelsen.

14 marts 1991

Ejere af ejendommen Fælleddiget 21 - 95 pr 14 marts 1991

Nr 21	Jenny Jensen
Nr 23	Annie Jørgensen
Nr 25	Søren Hjort
Nr 27	Lis Hestehauge og Thorkild Kragholm
Nr 29	Jette og Kjeld Nielsen
Nr 31	Lisbeth og Jørgen Nees
Nr 33	Bjarne West Jensen
Nr 35	Inga Christiansen og Bent Kaufmann
Nr 37	Hanne og Niels M Knudsen
Nr 39	Doris og Poul Henning Christensen
Nr 41	Lone og Gert Binderup
Nr 43	Mette Hesselund og Søren Hørning
Nr 45	Lise og Bent Henriksen
Nr 47	Gitte Vinther Sørensen og Said M Ali
Nr 49	Erik Gerhardt
Nr 51	Susanne Buus og Bjarne Søgaard Hansen
Nr 53	Leo Lybæk Hansen
Nr 55	Diana og Michael Voldby Hansen
Nr 57	Tove Jensen og Niels Bo Christensen
Nr 59	Tacjana og Edward Pressler
Nr 61	Lillian Jensen og Benny Larsen
Nr 63	Bent Effersøe
Nr 65	Lars Byø
Nr 67	Peter Fredholt
Nr 69	Marianne Rahauge Jørgensen og Hans Jørgen Rasmussen
Nr 71	Bente Hansen og John Pedersen
Nr 73	Annegrethe Bjarnholt
Nr 75	Anitta Toker Hansen
Nr 77	Conny og Per Køncke Petersen
Nr 79	Henry Vesterlund
Nr 81	Grethe og Kim Steffensen
Nr 83	Singapore Airlines Ltd
Nr 85	Ib Jensen
Nr 87	Erland Nielsen
Nr 89	Benny Pedersen
Nr 91	Henrik Jarl Karlsen og Sanna Kyong Grønbech
Nr 93	Hanne Christensen og Arne Rasmussen
Nr 95	Niels Jørgen Lund

OVERDREV NEWS

<<< HER KOMMER VI HINANDEN VED >>>

Oplag: 38 stk
11.april 1991

EKSTRA - EKSTRA

Lukning af vand mv

Sørg venligst for at der er adgang til den udvendige hovedhane til på lørdag den 13 april 1991 mellem kl 14.30 og 15.30, således at bestyrelsen og evt vand-forsyningen kan lukke de udvendige hovedhaner.

Bestyrelsen

OVERDREV NEWS

<<< HER KOMMER VI HINANDEN VED >>>

Oplag: 38 stk
11.april 1991

EKSTRA - EKSTRA

Lukning af vand mv

Sørg venligst for at der er adgang til den udvendige hovedhane til på lørdag den 13 april 1991 mellem kl 14.30 og 15.30, således at bestyrelsen og evt vand-forsyningen kan lukke de udvendige hovedhaner.

Bestyrelsen

OVERDREV NEWS

<<< HER KOMMER VI HINANDEN VED >>>

Oplag: 38 stk
11.april 1991

EKSTRA - EKSTRA

Lukning af vand mv

Sørg venligst for at der er adgang til den udvendige hovedhane til på lørdag den 13 april 1991 mellem kl 14.30 og 15.30, således at bestyrelsen og evt vand-forsyningen kan lukke de udvendige hovedhaner.

Bestyrelsen

OVERDREV NEWS

<<< HER KOMMER VI HINANDEN VED >>>

Oplag: 38 stk

9.april 1991

Generalforsamling 1991

Referat fra den ordinære generalforsamling vedlægges.

Til de få af jer, der af vægtige grunde ikke var mødt op på generalforsamlingen, vedlægges et "kompendium" - Velkommen til Fælleddiget, hvori kun mangler referat fra den ordinære generalforsamling.

De mange af jer, der var mødt op, behøver kun at indsætte referatet i kompendiet.

Fællesarbejde

Der indkaldes til årets første fællesarbejde

Lørdag den 20 april 1991 kl 14.00

hvor vi bl a skal tømme sandkasser og fylde dem igen med frisk sand.

Kalender for 1991 runddeles snarest.

OBS!!! - VAND

På grundlag af foretagne målinger af os selv og af vandforsyningen er der desværre risiko for, at ca 117 liter vand forsvinder hver time døgnet rundt.

For at finde en eventuel brist i forsyningsnettet, vil der BLIVE LUKKET FOR VANDET LØRDAG DEN 13 APRIL 1991 MELLEM KLOKKEN 14.30 OG 15.30.

VÆR VENLIG AT UNDLADE IGANGSÆTNING AF VASK MV I DETTE TIDSTRUM, OG VÆR SAMTIDIG VENLIG AT LUKKE DEN INDVENDIGE HOVEDHANE I BRYGGERSET I NÆVNTE TIDSRUM.

VI LUKKER FOR DE UDVENDIGE HOVEDHANE I FORSØG PÅ AT FINDE UD AF, HVORVIDT DEN EVENTUELLE BRIST LIGGER I DET UDVENDIGE FORDELINGSNET ELLER I EN ELLER FLERE LEJLIGHEDER.

Samtidig opfordres I alle til at gennemse jeres vandinstallationer og sørge for, at eventuelle utætheder bliver repareret.

Hvis det beregnede vandspild er korrekt, svarer det til et årligt merforbrug på ca 1 000 m³, der igen svarer til en meromkostning på ca 20 000 kr.

Bestyrelsen

OVERDREV-NABO-INFO OVERDREV-NABO-INFO OVERDREV-NABO-INFO OVERDREV-NABO-INFO

Rød stof-garfield-pengepung
fundet på fællesarealet.

Henvendelse i nr 29

Generalforsamling den 21. marts 1991

Bent Henriksen blev valgt som dirigent. Han konstaterede at formalia var i orden, og at der var mødt 13 husstande. Derudover een fuldmagt.

1. Formanden fortalte i sin beretning, at arbejdet med opret af klostersten gik langsomt.
Forslaget om bumpe på nabovejene blev nedstemt på deres generalforsamling.
Indførelse af fjernvarme i vor bebyggelse er ikke aktuelt. Vores vand bliver dyrere for hvert år, hvilket også fremgår af regnskabet og budgettet for 1992.
Overdækningen af midterskuret er færdiggjort af Jørgen Nees. Kun tagpap mangler.
Foreningen er nu i besiddelse af et telt, hvor halvdelen af anskaffelsessummen allerede er betalt af lejeindtægter.
Striberne på parkeringspladsen er for de flestes vedkommende blevet malet op.
Bestyrelsen er ved at indhente tilbud fra en blikkenslager om fornyelse af blyinddækningen af tagene.
Vi har været nødt til at fælde flere træer af frygt for ødelæggelse af kloakkerne. Nødvendig beskæring har fundet sted.
Der er ingen planer om indførelse af hybridnettet i vores område foreløbig.
Vi har skiftet advokat, således at vi kun betaler for de opgaver han udfører for os.
Nr. 67 har været på tvangsauktion. Formand og kasserer mødte op for at sikre, at buddene nåede så højt, at vi kunne få vores tilgodehavende.
Storskrald og haveaffald bliver fremover hentet den anden mandag i hver måned.

OVERDREV NEWS

<<< HER KOMMER VI HINANDEN VED >>>
Oplag: 38 stk
13.maj 1991

Fællesarbejde

Der indkaldes til fællesarbejde

Lørdag den 25 maj 1991 kl 14.00.

Kalender for 1991 vedlægges.

OBS!!! - VAND

Efter vores 'lukning for vandet'-eftermiddag, er såvel vandforsyningen som forsikringsselskabet kontaktet, og det viser sig, at fejlfindingen og udbedringen af utætheden (erne) vil ske via forsikringsselskabet uden omkostninger for os.

Bestyrelsen

OVERDREV-NABO-INFO OVERDREV-NABO-INFO OVERDREV-NABO-INFO OVERDREV-NABO-INFO

Husk LOPPEMARKED den 9 juni 1991

SUNDBY OVERDREV'S 1991



Januar	Februar	Marts	April	Maj	Juni
1 Nytt år	1 F	1 F	1 M	1 O	1 L
2	2 F	2 L	2 T	2 T	2 S
3	3 L	3 S	3 O	3 O	3 M
4	4 M	4 T	4 F	4 F	4 T
5	5 T	5 S	5 L	5 L	5 O
6	6 O	6 T	6 S	6 M	6 T
7	7 T	7 F	7 T	7 T	7 F
8	8 F	8 L	8 O	8 O	8 L
9	9 L	9 S	9 M	9 T	9 S
10	10 S	10 M	10 O	10 O	10 M
11	11 M	11 T	11 T	11 F	11 T
12	12 T	12 O	12 F	12 L	12 O
13	13 O	13 T	13 L	13 S	13 T
14	14 T	14 F	14 S	14 T	14 O
15	15 F	15 L	15 M	15 O	15 L
16	16 L	16 S	16 T	16 T	16 S
17	17 S	17 M	17 O	17 F	17 M
18	18 M	18 T	18 T	18 L	18 T
19	19 T	19 O	19 F	19 S	19 O
20	20 O	20 T	20 L	20 M	20 T
21	21 T	21 F	21 S	21 T	21 F
22	22 F	22 L	22 M	22 O	22 L
23	23 L	23 S	23 T	23 T	23 S
24	24 S	24 M	24 O	24 F	24 M
25	25 M	25 T	25 T	25 L	25 T
26	26 T	26 F	26 O	26 S	26 O
27	27 O	27 T	27 L	27 M	27 T
28	28 T	28 F	28 S	28 T	28 F
29	29 F	29 L	29 M	29 O	29 L
30	30 L	30 S	30 T	30 T	30 S
31	31 S	31 M	31 O	31 F	31 S

Grundlovsdag
Prins Joachim
LØPPEMARKED
STORSKRALD AFH
Prins Henrik Termin
FÆLLESARBEJDE
Solhverv
* ↑
Sct Hansdag

Danmarks befrielse
Kr Himmelfart
STORSKRALD AFH
Pinsedag
2. pinsedag
FÆLLESARBEJDE
Kronprins Frederik

2. Påskedag
Dr. Margrethe II
St. Bededag

Jævnindag
Palmesøndag
Skærtorsdag / Dr. Ingrid
Langfredag
Påskedag

19 arbejdsdage ekskl. 5 lørdage
21 arbejdsdage ekskl. 4 lørdage
29 arbejdsdage ekskl. 4 lørdage

OVERDREV NEWS

<<< HER KOMMER VI HINANDEN VED >>>

Oplag: 38 stk

29.maj 1991

LUKNING AF VAND

Der lukkes for vandet fredag den 31 maj 1991 fra kl ca 08.00 p g a reparation af en hovedhane.

Vi regner ikke med at reparationen tager så lang tid men kan dog ikke spå om tidspunktet for genåbningen.

OBS!!!!

Husk at tappe vand af til kaffe, tandbørstning og andre morgensysler.

Utætheden i vores fælles vandfordelingssystem skulle herefter være repareret.

Generelt

Hele denne sag om forøget vandforbrug har givet bestyrelsen m fl uventet ekstra-arbejde, hvoraf en del af arbejdet kunne have været sparet.

Det skyldes, at en del af ejerlejlighedsforeningens medlemmer desværre ikke tog deres lille del af opklaringsarbejdet i forbindelse med vores første forsøg på at spore utætheden.

Hvis **ALLE** havde gravet deres udvendige hovedhane fri og forsøgt at lukke for den, ville utætheden have været fundet den pågældende eftermiddag, og vi kunne således have sparet såvel os selv som forsikringsselskab, diverse VVS-firmaer m fl for en arbejdsbyrde og de hermed forbundne omkostninger.

Vi ville ligeledes have sparet på vandforbruget (vandspildet) i en stor del af denne opklaringsperiode.

Det er derfor bestyrelsens håb, at **ALLE** ejerforeningens medlemmer ved eventuelle gentagelsest~~il~~fælde og lign vil gøre deres lille del af et ellers stort og omkostningskrævende arbejde, når bestyrelsen en sjælden gang anmoder om det.

Det er ikke bestyrelsens opfattelse, at bestyrelsesmedlemmerne f eks egenhændigt skal frigrave et stort antal udendørs hovedhaner, for at kunne konstatere om disse er utætte eller ej !!.

OVERDREV-NABO-INFO OVERDREV-NABO-INFO OVERDREV-NABO-INFO OVERDREV

ANNONCE

STORT loppemarked på
parkeringspladsen søndag
den 9 juni 91 fra 11.00-14.00

»»»»»» OVERDREV NEWS »»»»»»

<<< HER KOMMER VI HINANDEN VED >>>

Oplag: 38 stk.

31.maj 1991.

LUKNING AF VAND

Vi bliver desværre nødt til at lukke for vandet igen på mandag d. 3.juni 1991 pga. fortsat reparation af en hovedhane.

Vi kan desværre ikke sige noget om, hvornår de starter, og heller ikke noget om, hvor længe reparationen varer - og hermed lukket for vandet.

HUSK derfor at tappe vand af til kaffe/te, tandbørstning, toiletskyl m.v. mandag morgen inden kl. 7.30.

Bestyrelsen håber herefter, at reparationen skulle være tilendebragt!

* * * O V E R D R E V N E W S * * *

Fællesarbejde

Der indkaldes til fællesarbejde lørdag den 15 juni 1991 kl 14.00, hvor vi bl a skal

slå græs,
male de udendørs borde og bænke,
male på legepladsen
evt starte på flytning af hegn,
evt starte på klosterstenene,
og lave almindelig oprydning.

De unge mennesker og børnene indkaldes også til at male forboldmålene.

Vi glæder os til at se rigtig mange.

Tyveri / indbrud

Der har været indbrud hos en beboer i foreningen medens beboerne var hjemme. Tyvene er kommet ind gennem køkkenvinduet.

Som tidligere omtalt på en generalforsamling kan en sådan indgang besværliggøres ved at montere "gammeldags" hasper på køkkenvinduet og evt på det lille vindue i stuen. Det vil alt andet lige give en smule mere larm ved forsøg på indbrud.

Sommerferie

Bestyrelsen benytter lejligheden til at anmode alle om at se efter naboen/ernes ejendomme også i forbindelse med ferieperioden.

Børn / trafik

Sommerperioden (eller hvad den nu skal kaldes i år) er igen over os, og det benytter alle vore børn sig af.

Der er mange børn ude altid.

Vi henstiller desværre igen til OS ALLE, at der bliver kørt stille og roligt til og fra vort område

Dette gælder både OS SELV og VORE besøgende.

Samtidig henstilles på ny til FORÆLDRENE, at de holder øje med deres børn, således at børnene ikke er til gene for normal trafik, samt således at børnene får at vide at leg mv ved indkørslen til parkeringspladsen er særlig udsat.

Med ønske om en god ferie mv

Bestyrelsen

OVERDREVNABOINFOOVERDREVNABOINFO**OVERDREVNABOINFO**OVERDREVNABOINFO**

Festudvalget takker
alle deltagende familier
for LOPPEMARKEDET.

ANNONCE

Læsekursus tilbydes til den/de, der ikke forstår retningslinierne for storskrald/haveaffald mv.

Bestyrelsen

OVERDREV NEWS

<<< HER KOMMER VI HINANDEN VED >>>
Oplag: 38 stk
2.september 1991

Fællesarbejde

Der indkaldes til fællesarbejde
lørdag den 7 september 1991
kl 14.00.

ALLE ER VELKOMNE.

Bestyrelsen

<<OVERDREV NABO INFO>> <<OVERDREV NABO INFO>> <<OVERDREV NABO INFO>>

EFTERLYSNING
Ensomt forhjul til en "racer" fundet på den store legeplads. henv. nr 29

Shell Center Storkøbenhavn A/S



Provestenen
2300 København S
Telefon 32 96 32 96 - Telefax 32 96 00 66
Giro 109 8101 - Reg.nr. 55 241 - Moms nr. 115511-3

Ejerforeningen " Fællediget"
Att: Gert Binderup
Fællediget 41
2300 København S.

Dato 11.09.91 BA

Tilbud på kedelunits, med Shell oliebrænder

Efter aftale har jeg hermed fornøjelsen at fremsende tilbud på levering og montering af kedelunits af typen Term Falmme, Brande monteret med et stk. Shell Oliebrænder. Kedlen er udstyret med trykekspansion, shuntventil og cirkulationspumpe.

Tilbudet inkluderer nedtagning af gammel kedel.

Montering inkluderer rør til varme- og vandinstallation, samt el-installation til oliefyr og cirkulationspumpe. Endvidere er inkluderet opstart af oliefyr, økonomimåling, OR-test samt 1 års garanti og fri service.

Pris inkl. moms, alt inklusive.....kr. 23.900,-
=====

Ekskl. moms.....kr. 19.590,-

Ovennævnte beløb fordeler sig på materialer og arbejds løn som følger:

Materialer, kedel, brænder, rør, m.v., avance herpå.....kr. 14.530
Ekskl. moms.....kr. 11.910,-

Arbejds løn.....kr. 9.370,-
Ekskl. moms.....kr. 7.680,-

Såfremt De får tilskud jvnf. "lov om statstilskud til forbedringsarbejder m.v. i helårsboliger", se vedlagte vejledning, vil De ud fra ovennævnte fordeling af totalprisen, kunne påregne at opnå et tilskud af størrelsen:

40% x (kr. 9.370 - kr.2000).....ca.kr. 2.950,-
=====



Nettopriskalkulation

Under forudsætning af bevilget tilskud, kommunens accept af fakturaer m.v., så kan Deres nettopris udregnes som følger, idet der her tages hensyn til dels statstilskud, dels til Shells prisafslag:

Pris inkl. moms, alt inklusive.....	kr. 23.900,-
Statstilskud.....	kr. 2.950,-
Prisafslag, specialtilbud fra Shell.....	kr. 5.000,-

Deres nettopris	kr. 15.950,-
	=====

Opnås ikke statstilskud bliver Deres nettopris..kr. 18.900,-

Såfremt eksisterende oliefyr er max. 3 år gamle, kan disse genbruges, og prisen på anlægget reduceres med kr. 2500,- incl. moms.

Vi skal gøre opmærksom på, at der kun kan søges tilskud af een omgang. Det kan derfor betale sig for Dem, at samle fakturaer sammen for flere arbejder, og indsende disse samlet.

Betaling: Netto kontant efter levering og installation.

Vi skal fremhæve, at vi er i stand til at formidle et banklån. Med f.eks. et 30-årigt mixlån vil nettoudgiften til ovennævnte installation komme ned under kr. 100,- pr. måned.

Ved samlet ordre på levering og installation af min. 10 kedler i dette kalenderår kan vi tilbyde en kvantumsrabat på kr. 950,- incl. moms pr. kedel. Ved levering af 20 kedler og derover rabat kr. 1200,- incl. moms pr. kedel.

Introduktionsrabat fyringsolie kr. 150,- pr. 1000 liter ved første levering.

Vi ser frem til at modtage Deres accept, kopi og svarkuvert er vedlagte. Vi står naturligvis til rådighed hvis De har yderligere spørgsmål.

Med venlig hilsen
Shell Center Storkøbenhavn

den / 1991

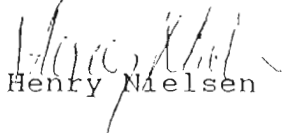
Henry Nielsen

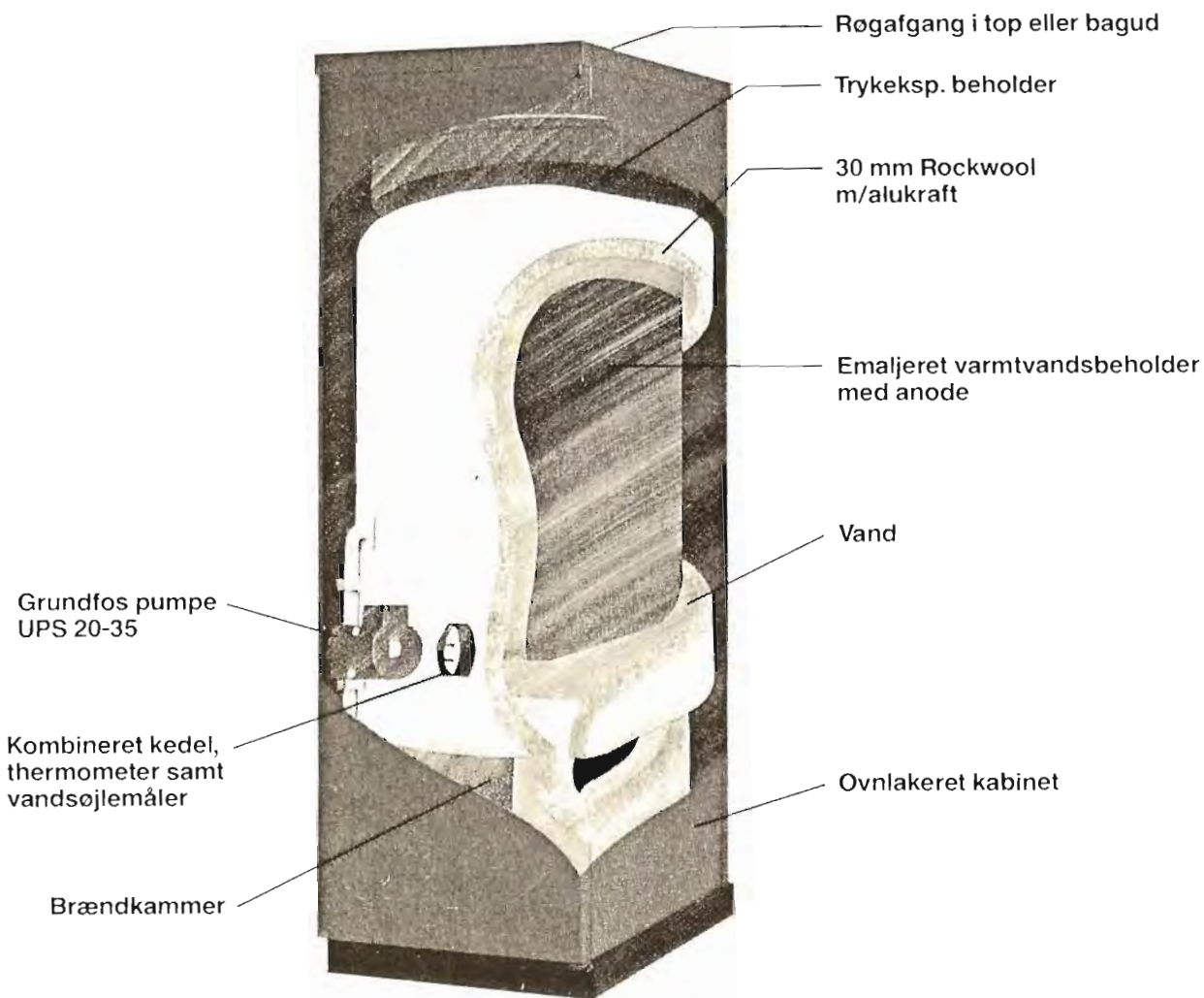

I en pladejernskedel kan såvel brændkammer som røglag udformes præcis sådan at forbrændingen foregår utrolig effektivt. Det betyder effektiv udnyttelse af brændstoffet og mindre olie/gasregninger til forbrugeren.

Der er brugt 7 mm stålplade i term-flamme 400 unit. Det betyder, at kedlen holder meget længere - også det er godt for budgettet.

term-flamme 400 er lige effektiv til olie og gasfyring - igen en fordel, når der skal investeres. Kedlen er udstyret med shunt-ventil. Det betyder, at man kan "køre" med høj temperatur på det varme vand i radiatorerne og nøjes med at sende det varme vand ud i radiatorerne, som er nødvendigt. Derved opnås den ønskede rumtemperatur i boligen.

Shunt-ventilen kan automatiseres med f.eks. et tænd/sluk ur - det giver yderligere muligheder for besparelser, når familien er på arbejde eller nyder nattesøvn.

term-flamme 400 er en ideel kedel til parcelhuset på op til 200 m², uanset om huset er i flere etager.

term-flamme unit - Serie 400

Kedlen er standard udstyret med cirkulationspumpe og shunt-ventil. Kan på bestilling leveres forberedt til el-patron.

Målførhold:

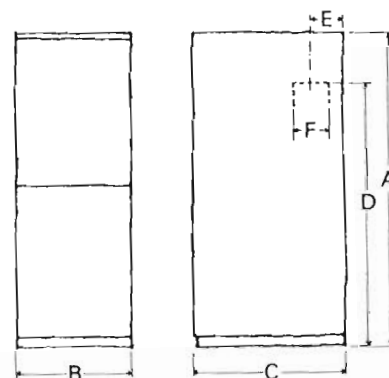

A	B	C	D	E	F
1700	500	750	1320	135	135

Forhandlerstempel

OVERDREV NEWS

<<< HER KOMMER VI HINANDEN VED >>>
Oplag: 38 stk
30. september 1991

Fællesarbejde

Der indkaldes til fællesarbejde

lørdag den 5 oktober 1991

kl 14.00, hvor vi - **ALT EFTER FREMMØDE** - bl a skal

- Prøvekøre fejmaskinen for de interesserede frivillige snefejere,
- Slå græs,
- Evt klippe buske,
- Foretage almindelig oprydning, og
- Klargøre vores areal til den kommende vinter.

ALLE ER VELKOMNE, og vi (bestyrelsen) håber på stort fremmøde, således at vi evt kunne slå sæcon-recorden.

Blyinddækninger mv

I et tidligere nummer af Overdrev News berettede vi, at der blev gjort forsøg på at få et samlet tilbud på "renovering" af blyinddækningerne omkring skorstenene. Dette er nu modtaget og vedlægges.

Oliefyr / kedler mv

Bestyrelsen har modtaget et efter vores mening godt tilbud på nyt oliefyr mv. Tilbudet vedlægges.

Bestyrelsen

<<OVERDREV NABO INFO>> <<OVERDREV NABO INFO>> <<OVERDREV NABO INFO>>

EFTERLYSNING
Annoncer til <OVERDREV NABO INFO>
henv. bestyrelsen

VEDR. BLY-INDDÆKNINGER OMKRING SKORSTENE:

Som omtalt i et tidligere nummer af Over-Drevs News, har bestyrelsen søgt at få vurderet hvordan bly-inddækningerne omkring vore skorstene har det.

Det er lykkedes gennem aut. VVS.installatør Henrik Aamand at få foretaget en sådan vurdering. Resultatet heraf er, at han ikke mener de oprindelige opsætninger af skorstenene har været korrekt udført, idet der burde være en kappe rundt om skorstene helt oppe fra toppen og til taget, gående over i "inddækningen" i eet stykke.

En korrekt udførelse vil blive en kostbar affære.

En nødløsning, som vil have en holdbarhed på mellem 5 til 10 år, vil være, at der omkring svejsningen mellem bly-inddækningen og selve skorstene blive påført en slags "secomastic".

Fra ovennævnte VVS.installatør har bestyrelsen modtaget et tilbud om, at bly-inddækninger gøres efter og evt. bankes på plads. Endvidere vil svejsningerne blive kontrolleret og påført den specielle "secomastic".

Honoraret for dette arbejde vil blive kr. 300,00 pr. skorsten.

De af ejerforeningens medlemmer der ønsker at gøre brug af ovenstående, efter bestyrelsens opfattelse, gode tilbud, bedes om, at aflevere nedenstående slip i underskrevet stand. For at undgå problemer med opkrævning af honoraret, er det besluttet, at de nævnte kr. 300,-, skal afleveres til E/F kasserer sammen med tilmeldingen. For de der skulle have glemt kassererens adresse, så er det nr. 33 (Bjarne West Jensen)

Sidste frist er søndag den 13. oktober 1991.

klip.....

Undertegnede ejer af ejendommen Fælleddiget nr.....

bekræfter herved at ovenstående tilbud akcepteres.
kr. 300,- vedlægges.

klip.....

For modtagelsen af kr. 300,- kvitteres

Ejerforeningen Sundby Overdrev

sign. Bjarne West Jensen

OVERDREV NEWS

<<< HER KOMMER VI HINANDEN VED >>>

Oplag: 38 stk
2.december 1991

Vintervejr

Igen i år håber vi på, at der ikke falder alt for meget sne, men det milde vintervejr kan vel ikke blive ved???

Skulle der falde sne, forsøges det på frivillig basis at få sneen fejlet væk ved hjælp af fejmaskinen, dels på kørearealerne og dels på gangstierne, MEN der gøres opmærksom på, at ALLE beboere har pligt til at sørge for snerydning, og dette gælder ISÆR, hvis frivillighedens snerydning med fejmaskinen 'kikser'.

Generalforsamling 1992

I henhold til vedtægterne skal forslag, der ønskes behandlet på næste generalforsamling, være indleveret skriftligt til bestyrelsen senest den 10 januar 1992.

Bestyrelsen benytter samtidig hermed lejligheden til at ønske alle en glædelig jul og et godt nyt år.

Bestyrelsen